

carpentier

≡ SMART WOOD FOR NICE PLACES

Bienvenido a Carpentier

Su socio de soluciones
de madera para interior y exterior





¿Por qué somos únicos?

01 Productos

02 Acabados

03 Sistemas inteligentes



Productos

Amplia gama de productos
para interiores y exteriores

Hacemos realidad los deseos de nuestros clientes:

- Madera en bruto (como vigas y tablas)
- Productos acabados:
 - Vigas de techo
 - Revestimiento exterior
 - Falsos techos (disponibles con optimización acústica)
 - Revestimiento de pared (disponible con acabados de colores especiales)
 - Tablas de entarimado
 - Portones «plug and play»
 - Vallas (disponibles con puertas de jardín integradas)
 - Persianas para terrazas y ventanas
 - Toldo de lamas horizontales / separador de ambientes
 - Construcciones de madera (en kits)
 - Estructuras de madera, etc.



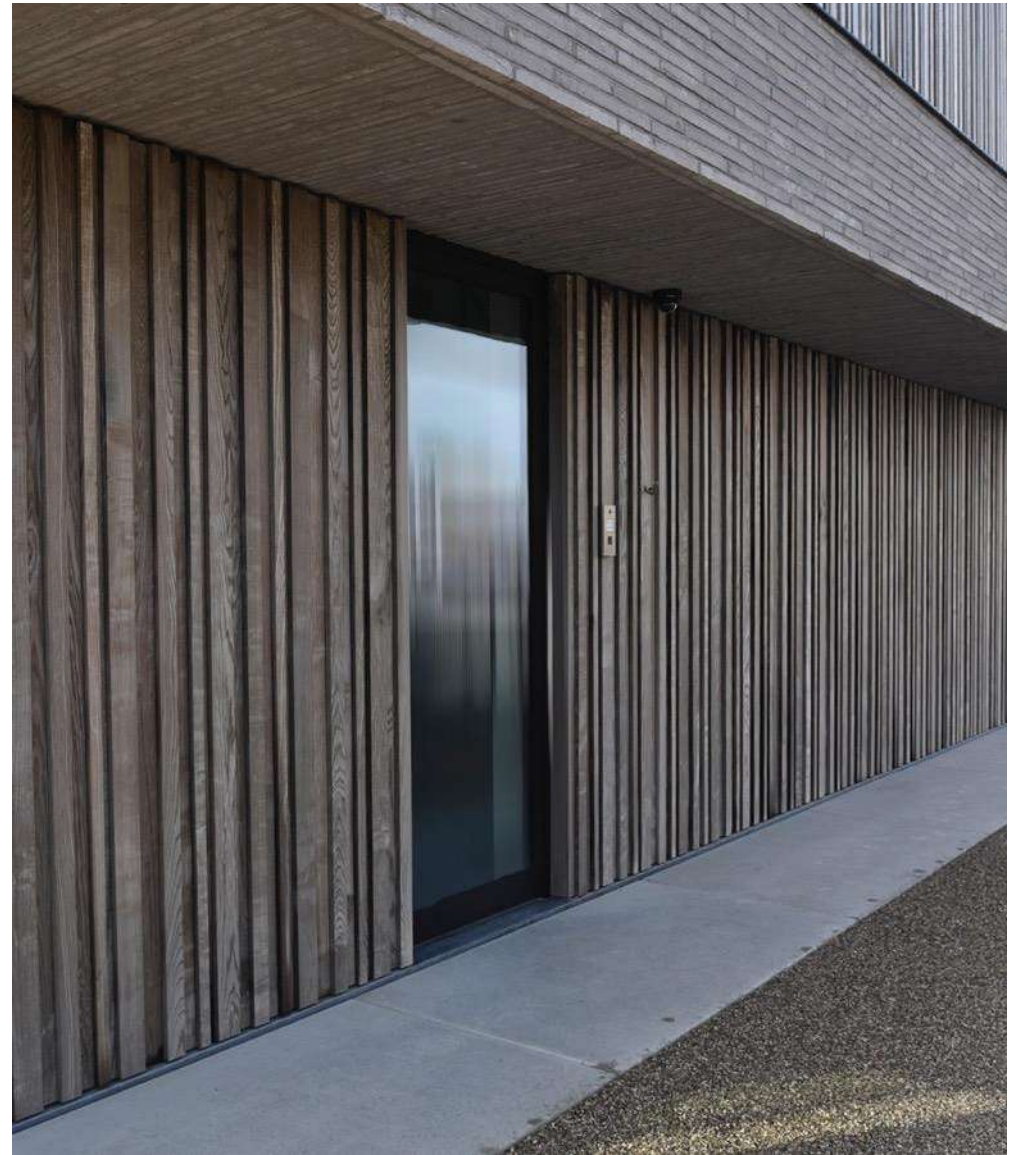

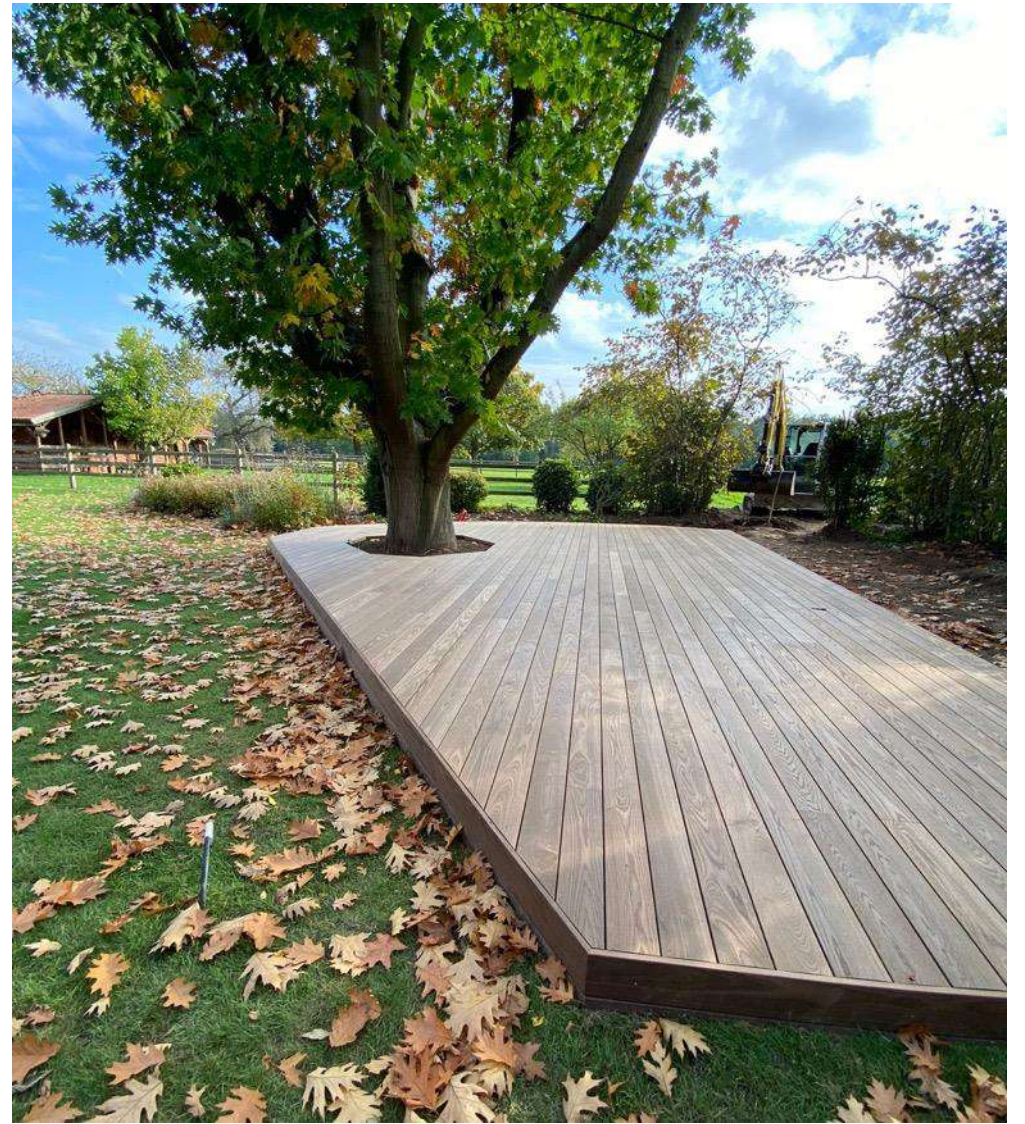







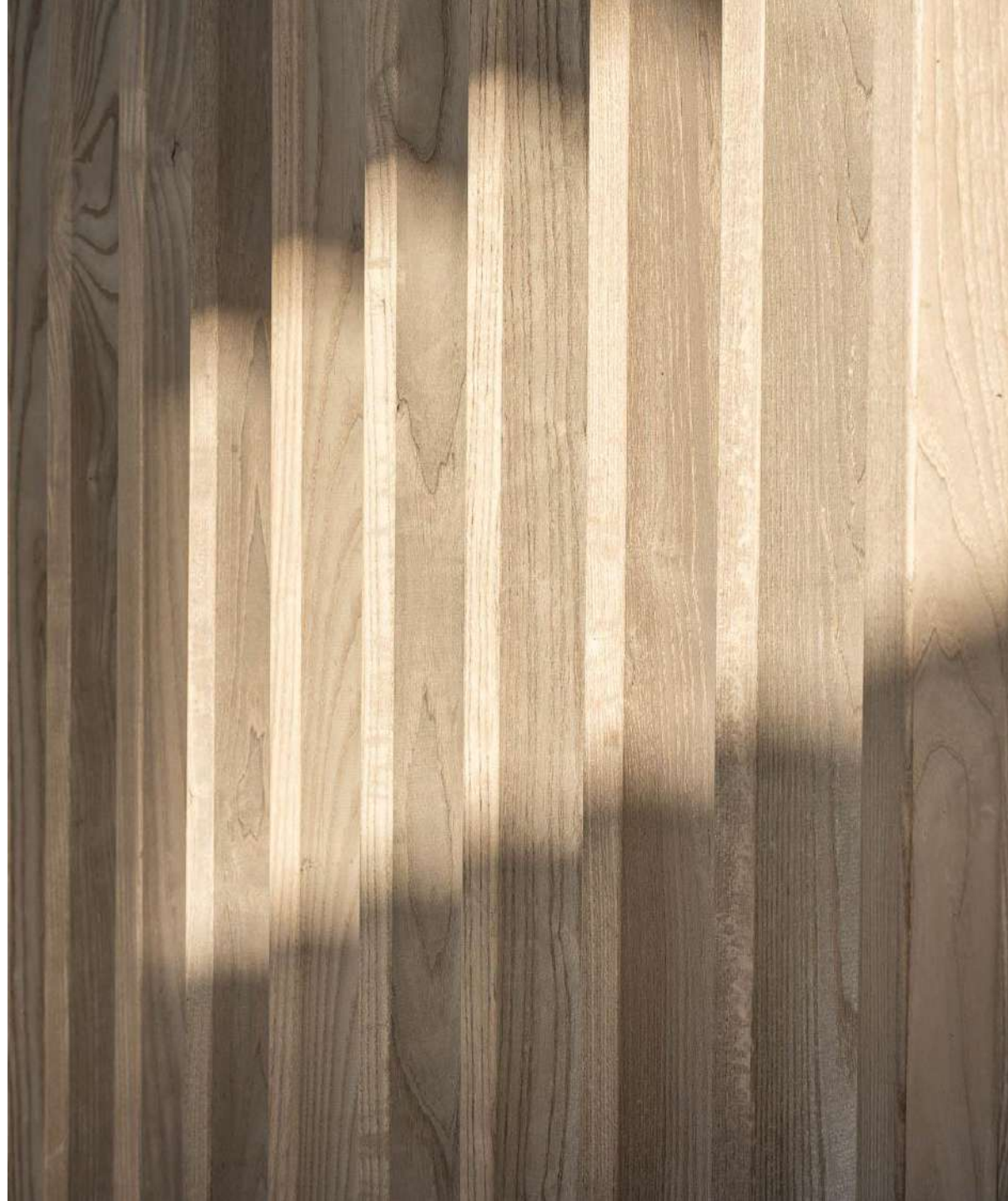





Acabados

Asesoramiento óptimo para elegir las variedades de madera y el acabado

Madera cepillada

- Resalta la estructura y acentúa la veta de la madera
- De textura áspera a muy fina
- Posibilidad de tratamiento posterior con aceite





Madera aceitada o teñida

- Tratamiento con aceite, tinte o WoodCream
- Protección duradera de la madera
- Aspecto natural o acabado de color único







44A

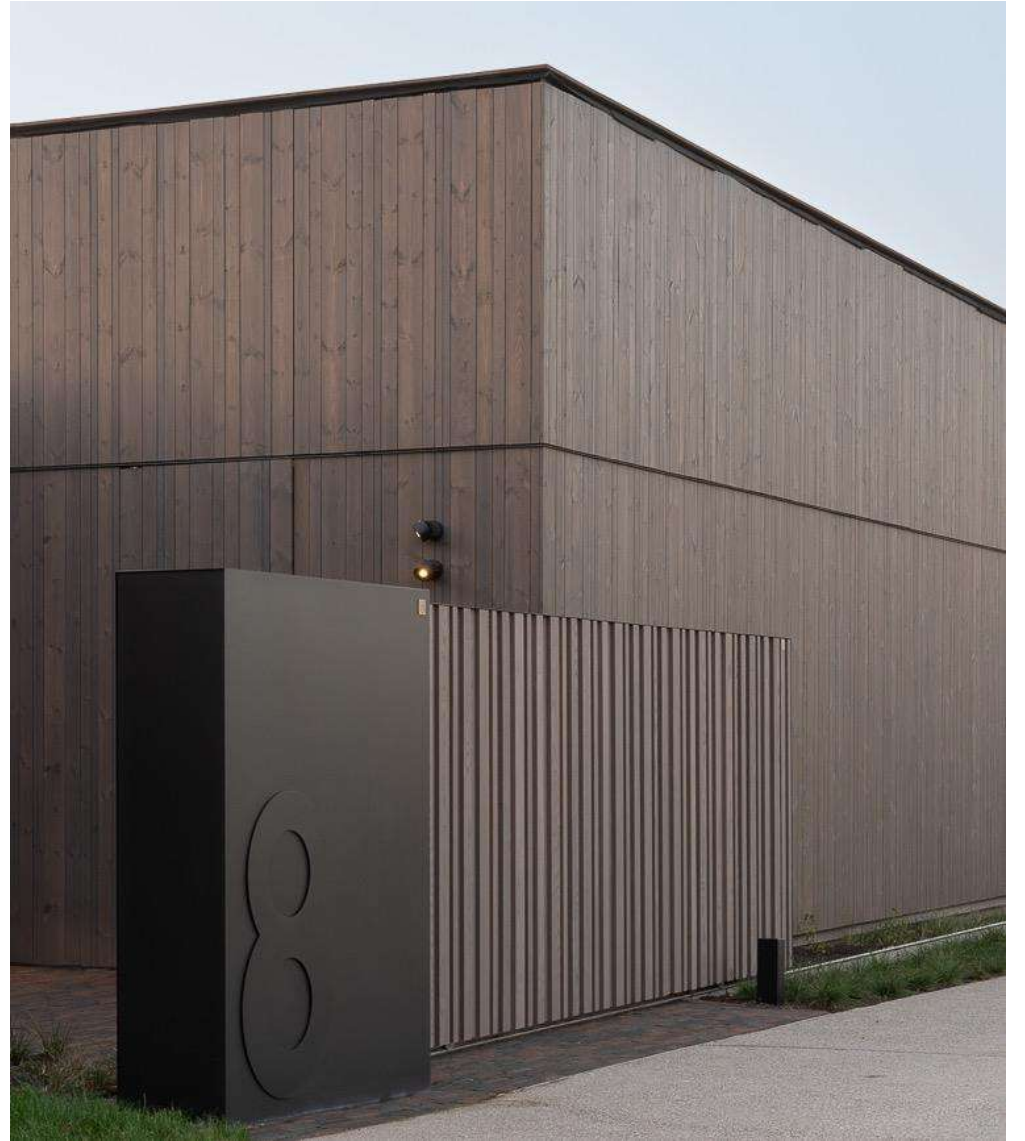





Madera con efecto envejecido

- Evita la coloración desigual y las manchas en los aleros
- Imita el proceso natural de envejecimiento mediante un procedimiento único
- Tratamiento posterior con una capa transparente, hidrófuga y repelente de la suciedad
- Alternativa: tratamiento de aceite gris







Madera carbonizada

- Técnica sostenible Shou Sugi Ban
- Una hermosa capa carbonizada con aspecto envejecido
- Diferentes variaciones, desde ligeramente tostado a negro intenso
- Acabado de fijación que elimina el mantenimiento
- Aplicable a diversas variedades de madera ecológica
- Adecuada para proyectos de interior y exterior









Tratamiento ignífugo

- Tratamiento realizado en condiciones de vacío en autoclave
- Proceso 100 % natural y biodegradable
- La madera conserva su color y estructura originales
- Certificados de reacción al fuego: Euroclase B-s1 ,d0 o B-s2,d0 según la variedad de madera



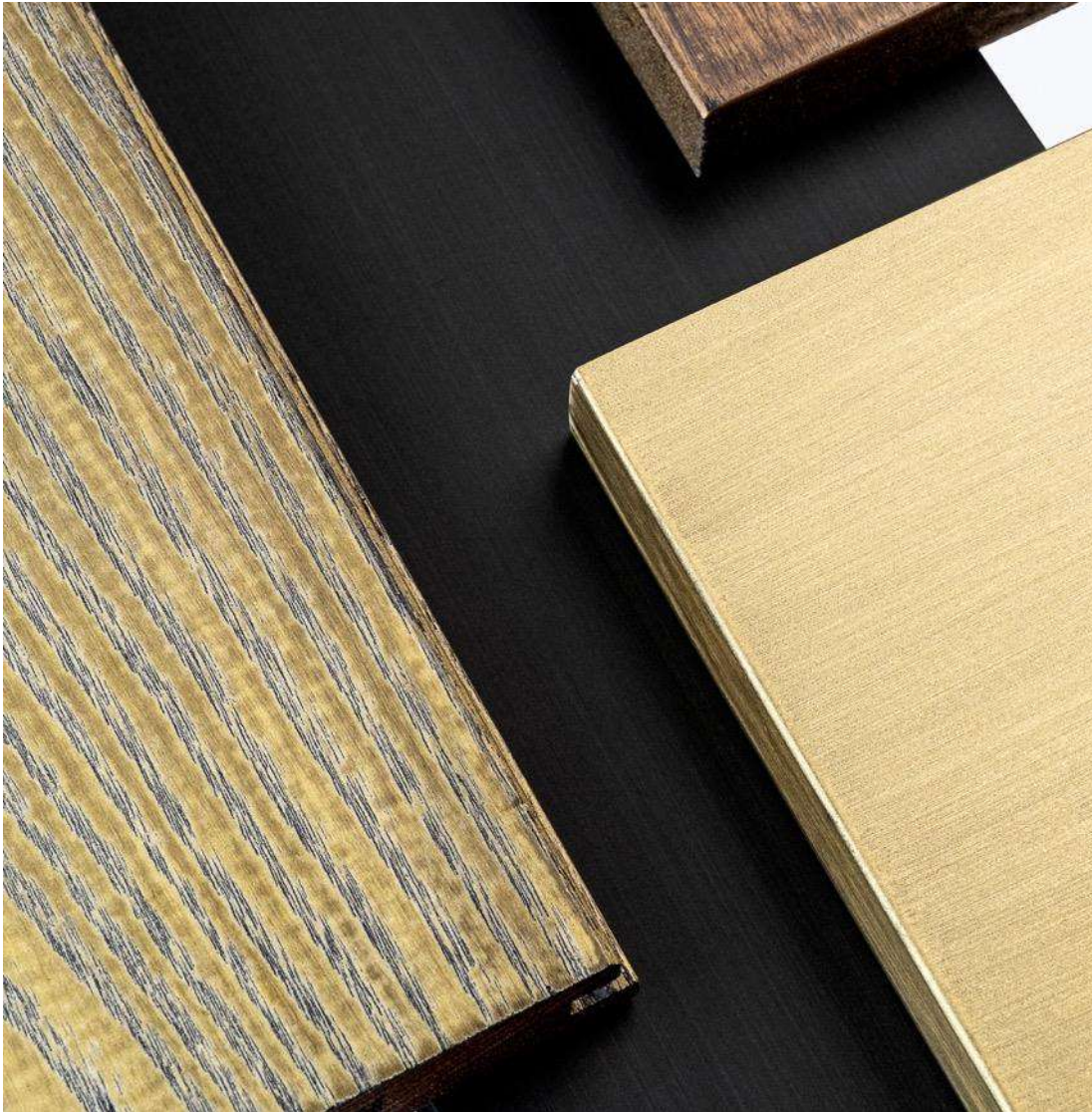

Acabado metálico

- Acabado con aspecto metálico especial
- Amplia gama de colores de moda
- Acabado cepillado opcional







Innovaciones

Por último, nos gustaría mostrarle...

Uni line

- Un nuevo **diseño de perfil** con un estilo elegante y moderno
- **Dos variedades de diseño vertical:**
Uni line 40 QC y Uni line 65 QC
- Perfiles de base de 20 x 65 mm alternados con **perfiles perpendiculares** en la fachada
- **Posibilidad de variaciones de color** entre los perfiles de base y los perfiles perpendiculares
- **Revestimiento circular** de fresno HOTwood





Persianas de madera

- Persianas de terraza
- Persianas exteriores e interiores para ventanas
- Separador de ambientes







Toldo de lamas horizontales

- Toldo arquitectónico en el exterior de la casa
- Lamas fijas u orientables
- Acabados en función del proyecto
- Alternativa ecológica a la climatización



Panel lateral de pérgola

- Protección contra el viento y la lluvia
- Adecuado para todo tipo de pérgolas de madera o aluminio
- Amplia gama de perfiles

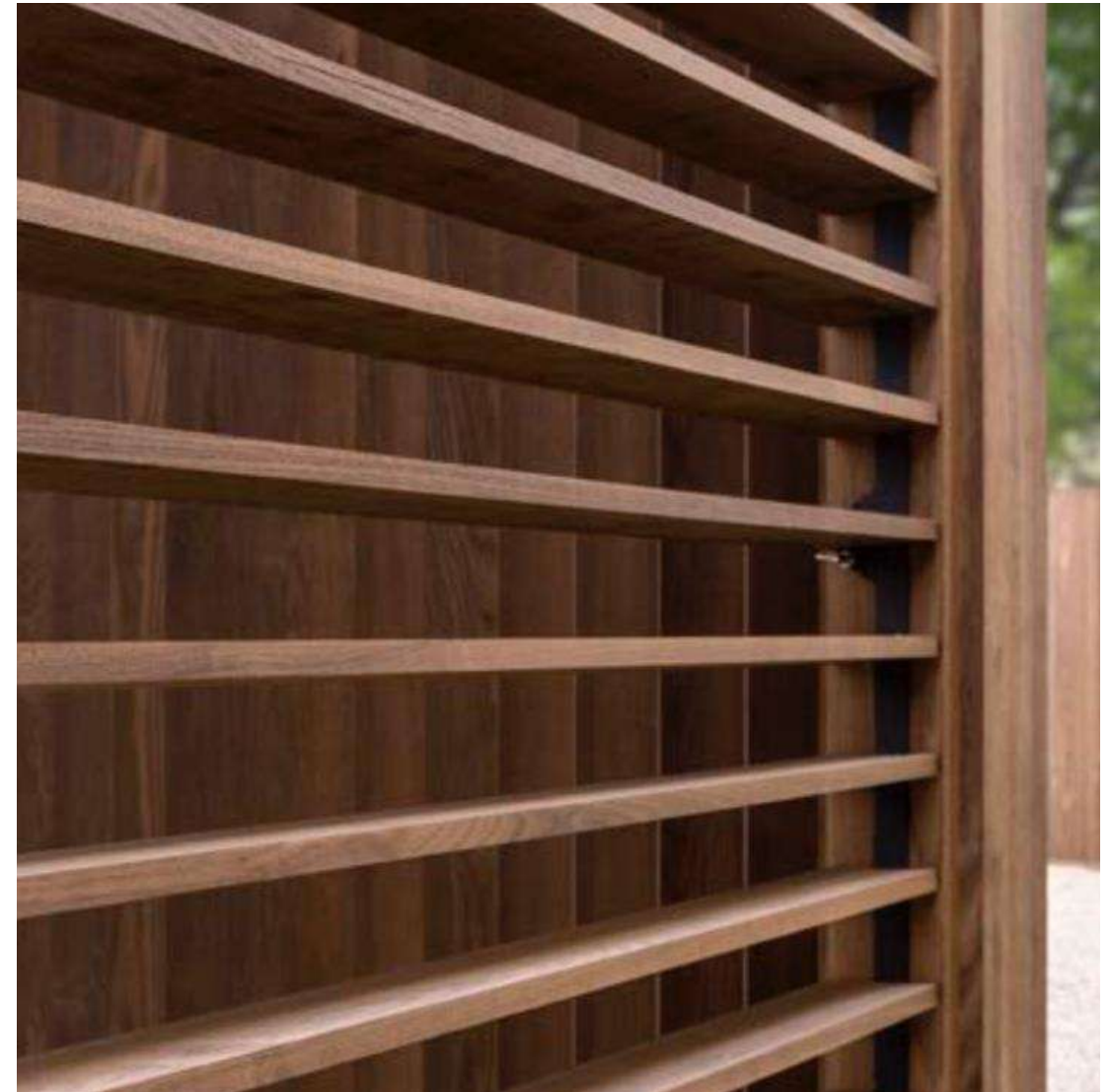





WOOD
PRODUCTS

LIVIN
LODGE



Architectural Line

- Acabado de seis capas de color adaptado al proyecto
- Infinitas posibilidades de personalización
- Perfil de diseño (Fine line o Plus line) en combinación con el sistema de instalación invisible Grad

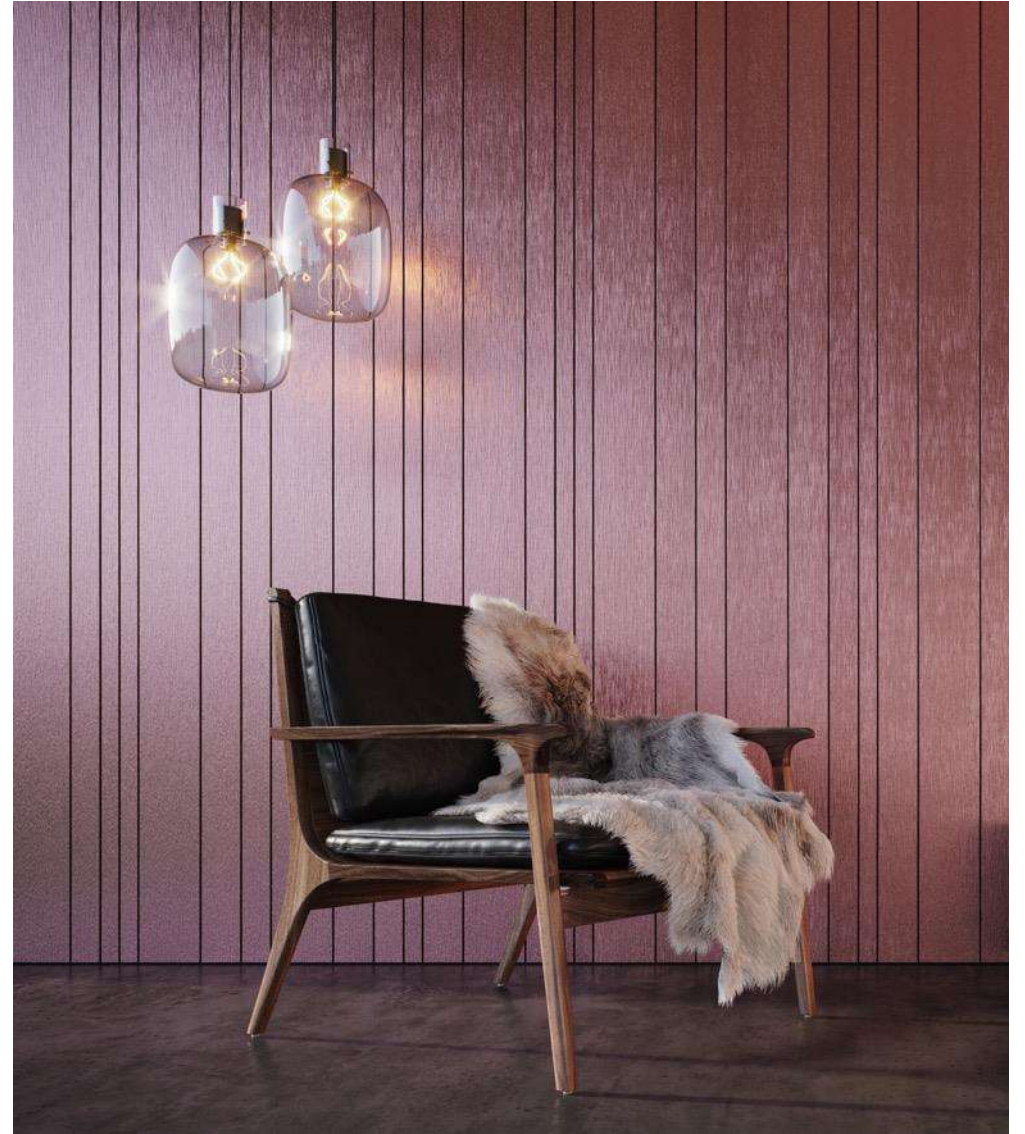

Paneles acústicos

- Para paredes y techos
- Ambiente saludable
- Excelente absorción acústica
- Reducción eficaz de la reverberación
- Excelente aislamiento acústico
- Confort acústico óptimo
- Aspecto cálido y atractivo
- Instalación rápida y sencilla
- Sistema circular gracias a la instalación mediante fijación a presión
- Informes de pruebas acústicas disponibles

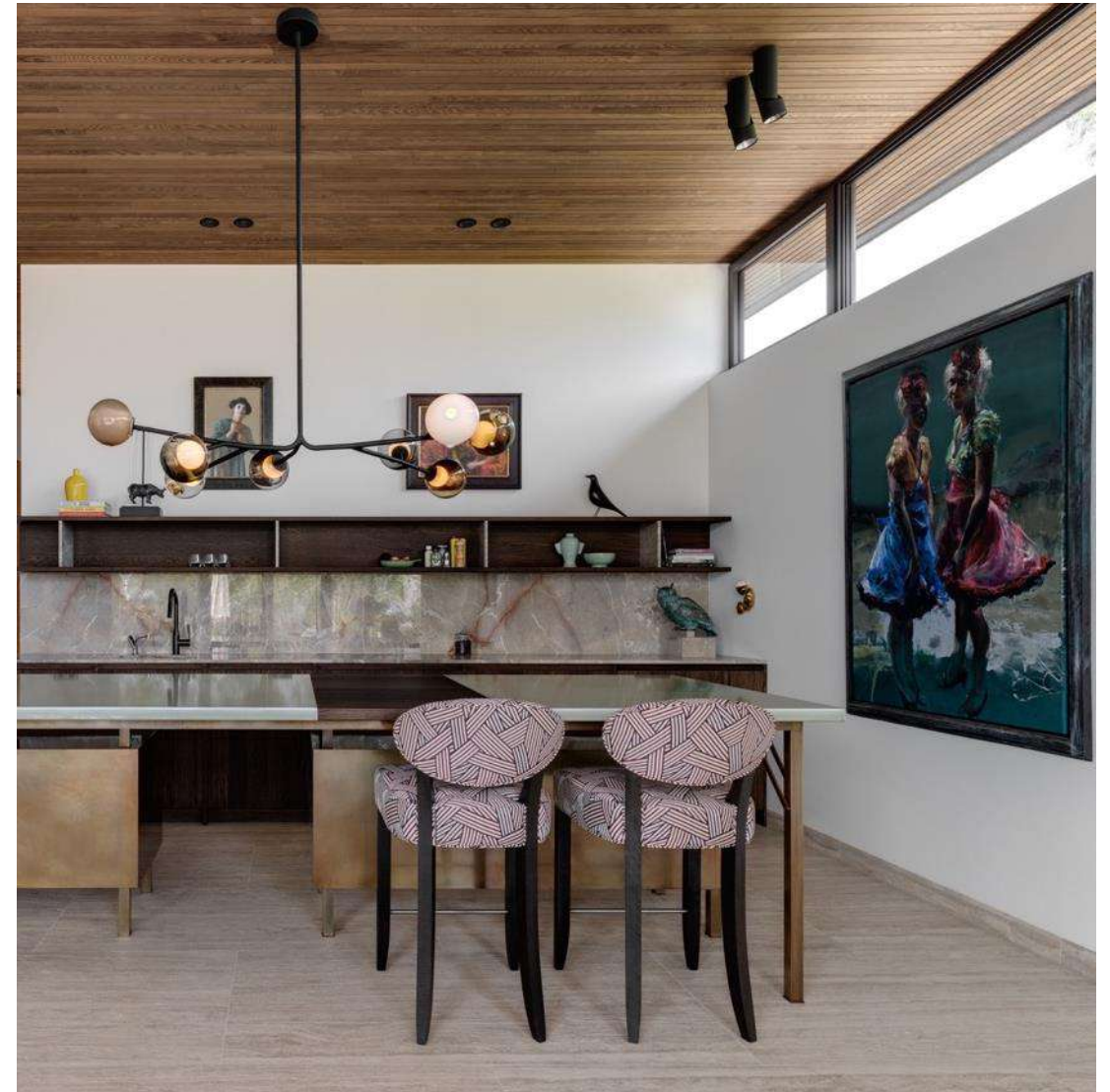









Revestimiento de pared de MDF

- Perfiles de diseño con acabado lacado a medida
- Todos los colores disponibles
- Compatible con el innovador sistema de instalación invisible Grad
- Una alternativa económica con un valor añadido estético
- Solo apto para proyectos de interior



LÖÖK

LÖÖK

LÖÖK

LÖÖK



Variedades de madera ecológica

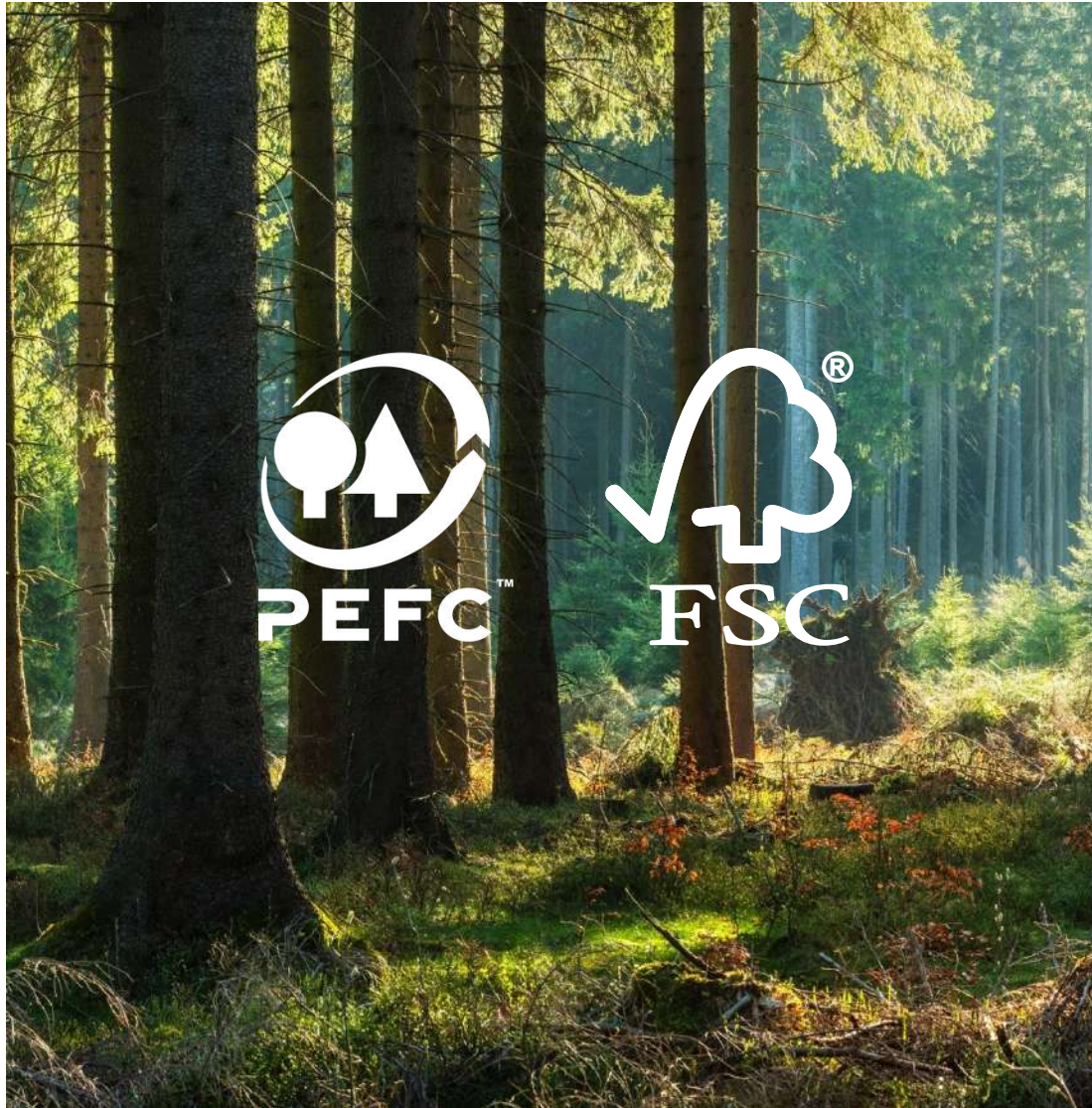

Variedades de madera ecológica

- El factor ecológico es cada vez más importante
- Sello PEFC y FSC®
- La ecología y la durabilidad son prioritarias
- En nuestra gama no se incluye ninguna madera tropical
- Solo variedades de madera sostenible
- Énfasis en el roble y la madera modificada térmicamente

Roble

- El roble, símbolo de una larga tradición
- Una gama única disponible en diferentes estados: secado en horno, secado al aire y recién aserrado
- Grandes existencias de roble en bruto
- Posibilidad de trabajar la madera: cepillado, aserrado, canteado, mecanizado CNC, etc.



Roble



Duradero



Resistente a la intemperie



Apto para uso interior y exterior



Elegante envejecimiento natural





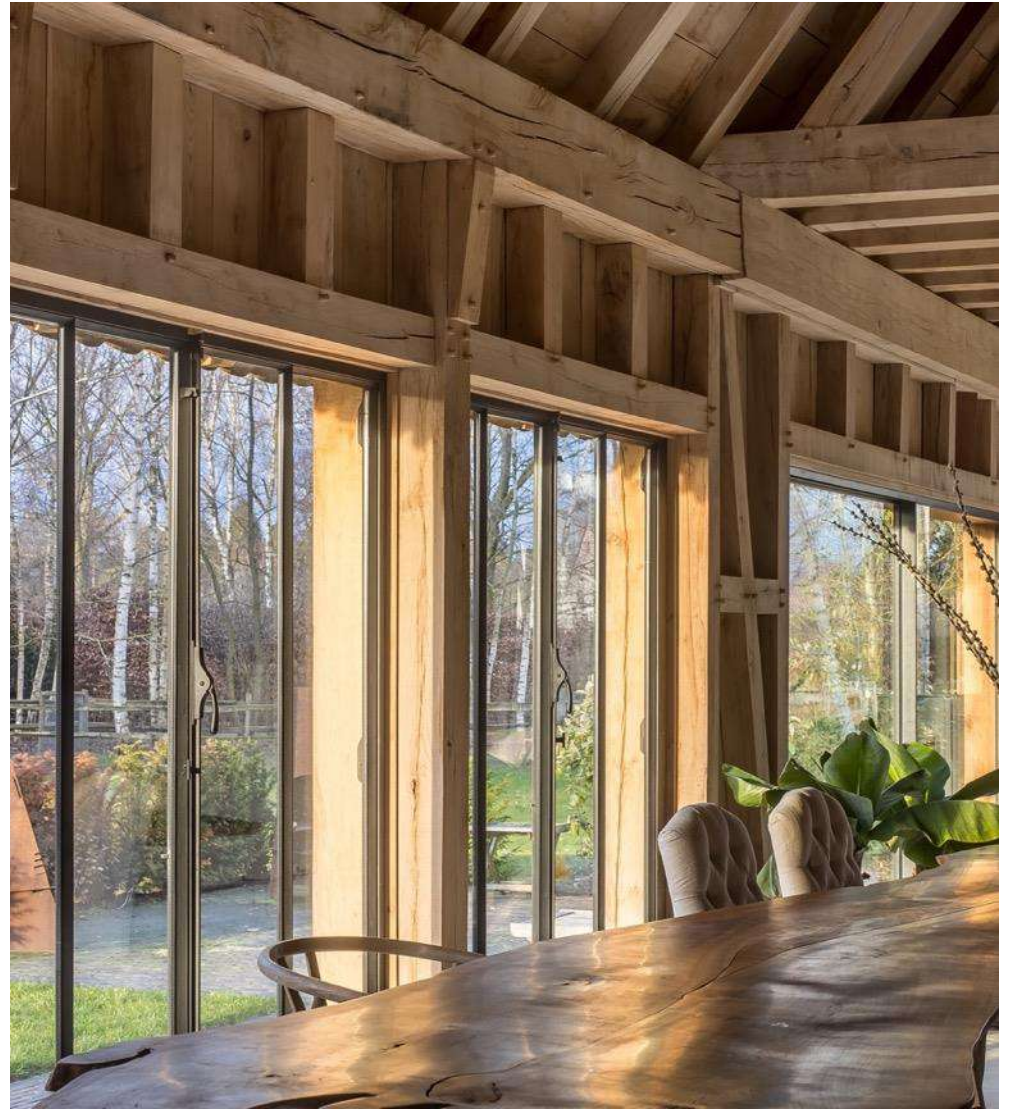

HOTwood

- HOTwood significa *heated outdoor timber*, término que se ajusta perfectamente a nuestros valores de producción ecológica.
- Ofrecemos:
 - Fresno HOTwood
 - Pino HOTwood (con nudos)
 - Clear Pine HOTwood (sin nudos)
 - Bambú HOTwood
 - Roble HOTwood



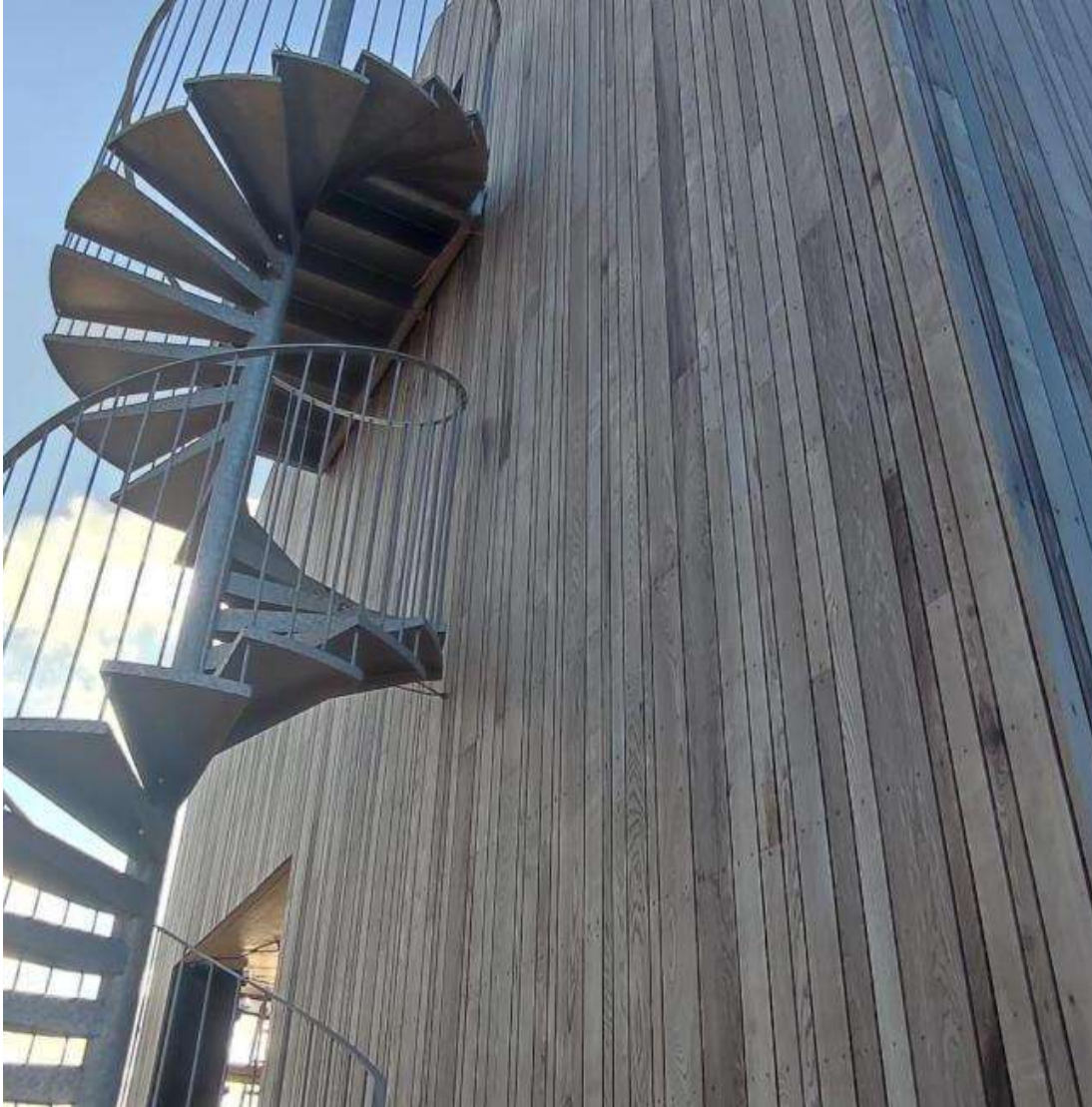











Fresno HOTwood

- Fresno termotratado
- La alternativa más ecológica a las variedades de madera tropical
- Apto para uso interior y exterior
- Amplia gama de acabados únicos
- Tratamiento ignífugo a petición

Fresno HOTwood

-  Clase de durabilidad I
-  Bajo mantenimiento
-  Alta resistencia a la putrefacción
-  Excelente estabilidad dimensional
-  Fácil de usar
-  Circular
-  Apto para sistemas de instalación invisibles
-  100 % libre de defectos
-  Envejecimiento uniforme
-  Efecto envejecido opcional
-  Posibilidad de tratamiento ignífugo



Perrigo

Pharmaceutical Research & Development



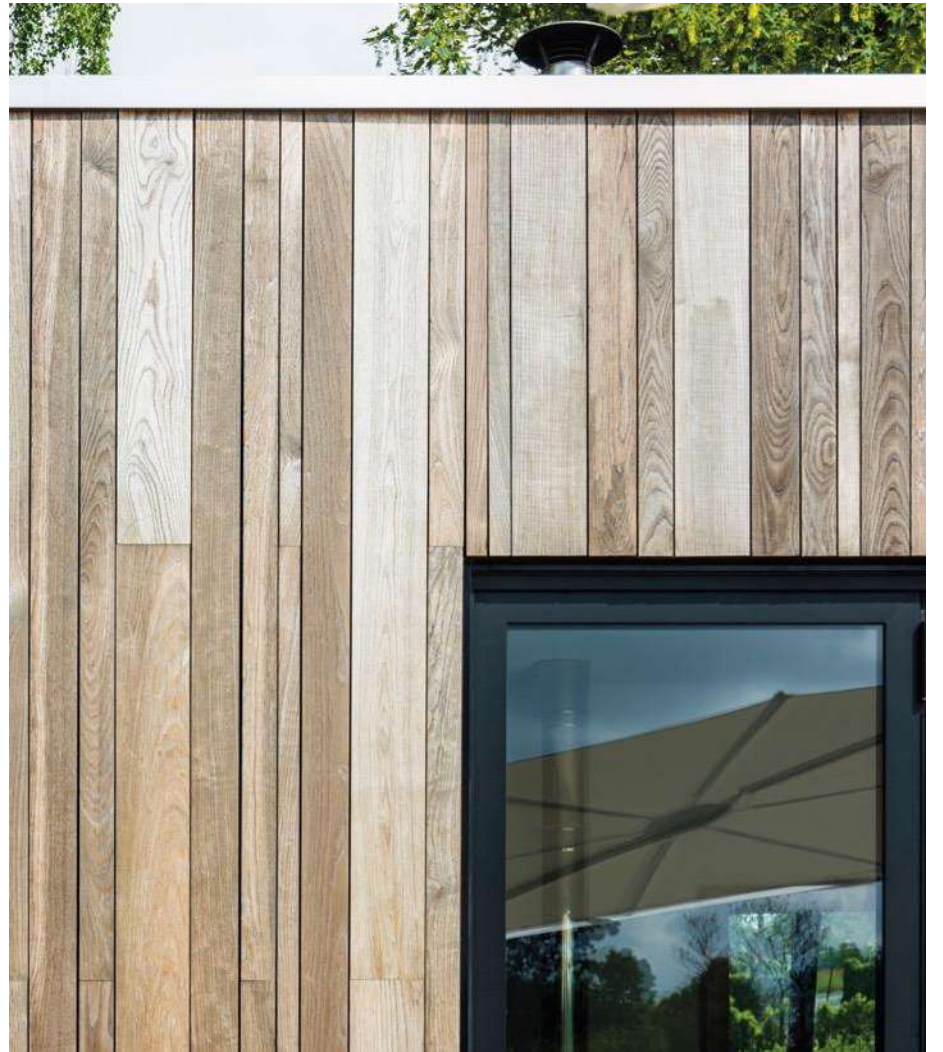



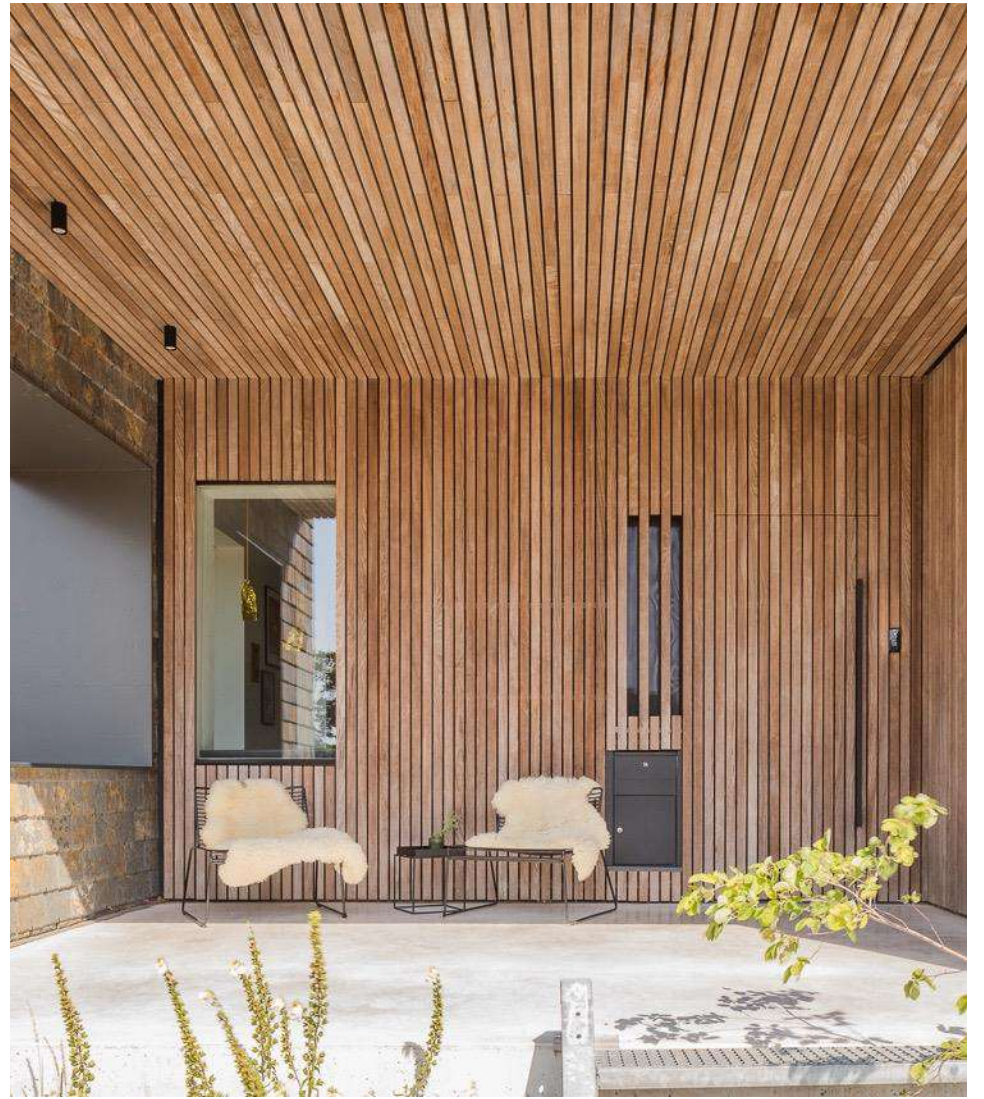



Pino HOTwood

- El **pino termotratado** está disponible en dos versiones:
 - Con nudos
 - Sin nudos (Clear Pine)
- Amplia variedad de usos tanto en interiores como en exteriores
- Amplia gama de acabados únicos
- Tratamiento ignífugo a petición

Pino HOTwood



Clase de durabilidad I/II



Apto para sistemas de instalación invisibles



Bajo mantenimiento



Fácil de usar



Alta resistencia a la putrefacción



Circular



Excelente estabilidad dimensional



Elegante envejecimiento natural



Instalación de residuo cero



Posibilidad de tratamiento ignífugo









Otras alternativas duraderas

- **Bambú** HOTwood
- **Roble** HOTwood
- **Abeto Douglas**
- **Accoya**



Durabilidad y estabilidad excelentes



Compatibles con el sistema de instalación invisible

Madera recuperada

- Colección exclusiva de madera recuperada
- Procedente de casas, graneros y castillos antiguos
- Aspecto único y carácter auténtico







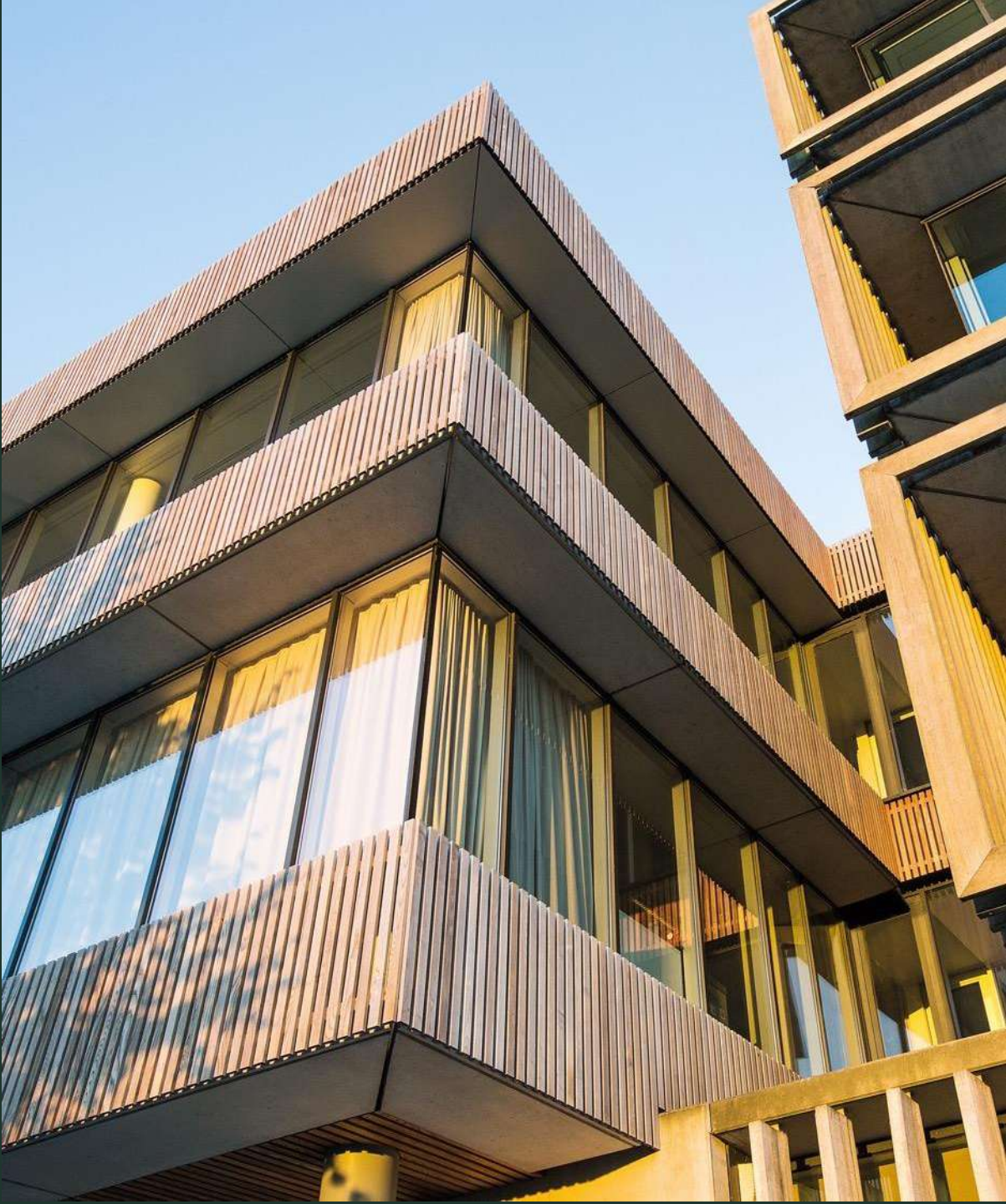

Sistemas inteligentes

**Experiencia de usuario óptima
para el profesional**

- Diseño moderno e impecable
- Facilidad de instalación

QuickClip®

- Madera de alta calidad + sistema de instalación exclusivo Grad
 - **instalación rápida con gran ahorro de tiempo**
 - **acabado impecable**
 - **desinstalación sin causar daños**
- Disponible para tarimas, fachadas, techos, revestimientos murales, portones, vallas, etc.
- Amplia gama de perfiles en distintos tipos de madera
- Fácil de desmontar, por lo que es ideal para construcciones circulares

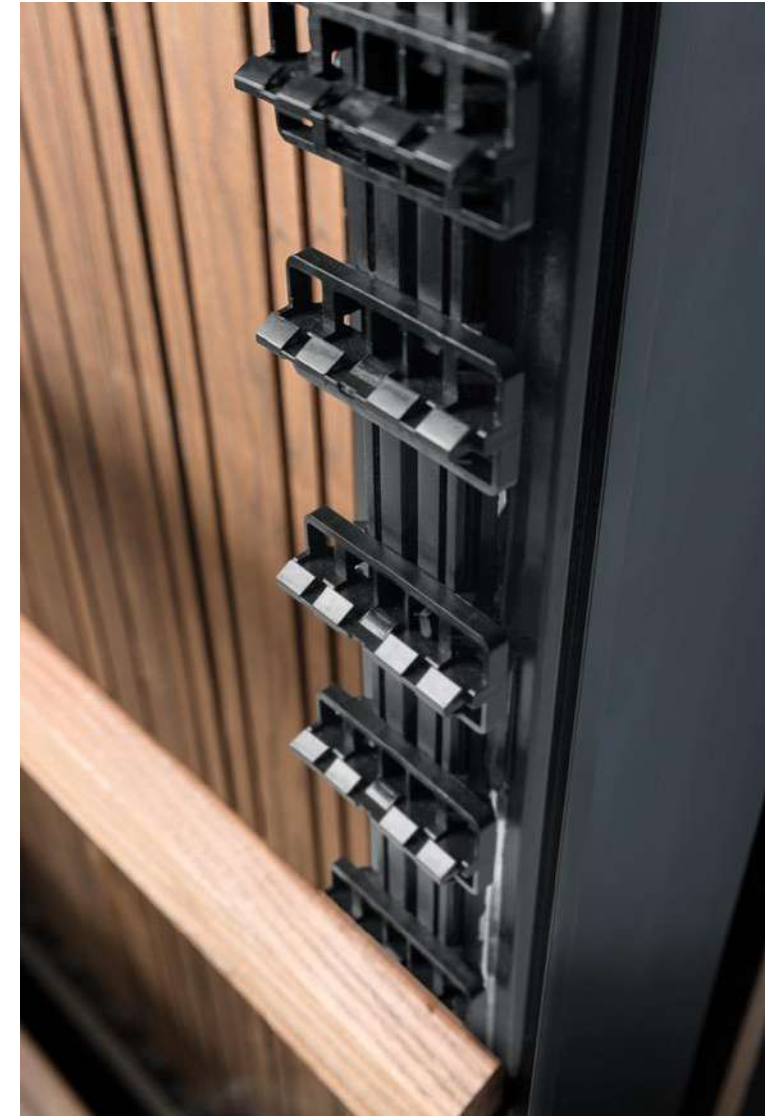



Kits listos para usar

Incluye materiales de acabado y accesorios

Disponibles para puertas de jardín, vallas, persianas, pérgolas bioclimáticas, vigas de roble, construcciones de madera o casas de entramado de madera



Plug and play

01 Paneles prefabricados para estructuras de madera

- Acabado completo con revestimiento de madera y aislamiento de fibra de madera
- Montados en un kit de construcción en nuestro taller





Plug and play

02 Portones de corredera y batientes

- Portones con todos los accesorios montados en el taller sobre cimientos de hormigón
- En la obra se pueden colocar fácilmente en la zanja
- Instalación en un solo día
- Entrega rápida para los modelos estándar





563



ATELIER MAISON

www.ATELIERMAISONBE



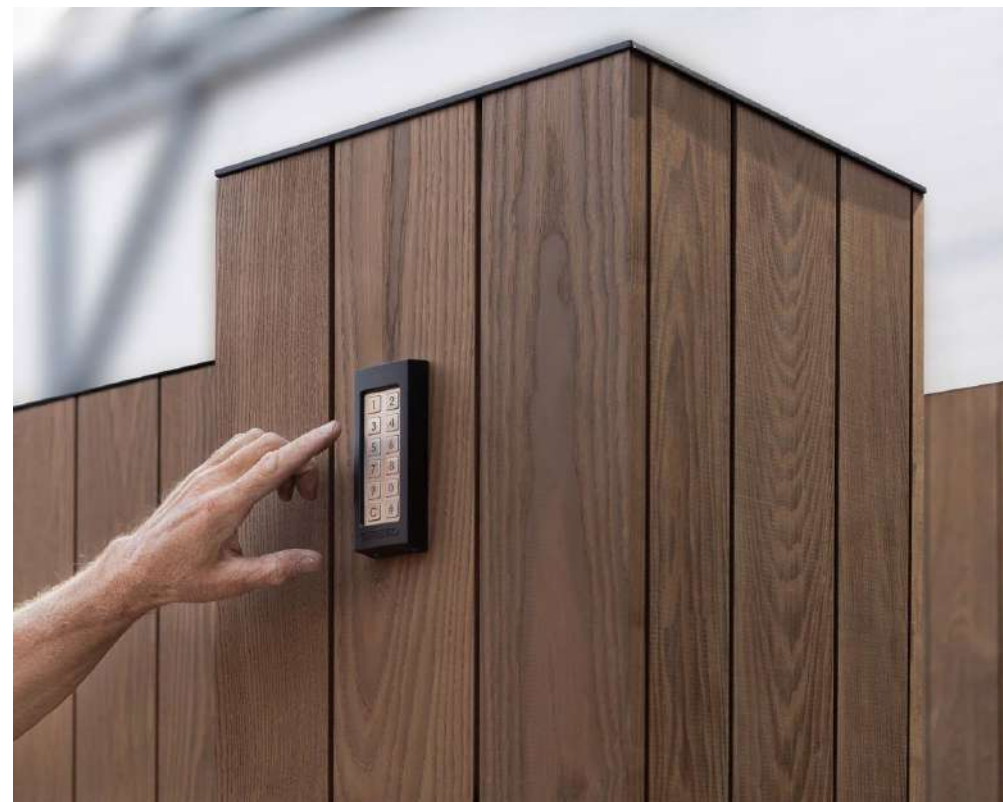

Plug and play

03 Puertas de jardín

- Puertas de jardín con todos los accesorios montados en el taller
- Se adaptan a portones de corredera y batientes
- Integración perfecta en vallas
- Entrega rápida para los modelos estándar









¿Quiénes somos?





- Empresa familiar apasionada por la madera
- Más de 70 años de experiencia
- Integración vertical
- Compromiso con la innovación y el diseño
- Gama amplia y complementaria



Convertir la madera en un producto revolucionario, inteligente y de diseño para el sector de la construcción



La sostenibilidad es lo primero

-  Inversión en un futuro sostenible
-  Procesos de fabricación ecológico
-  Sello PEFC y FSC®
-  Desarrollo de productos circulares

Valores



Inspiración



Innovación



Diseño



Sostenibilidad

Misión

Carpentier importa y trata madera estable de producción sostenible para uso interior y exterior. Desde productos básicos y aplicaciones inteligentes hasta productos acabados y a medida. Nos centramos en las últimas tendencias para ofrecer a nuestros clientes los mejores diseños con una mayor flexibilidad de uso y proporcionar a los especialistas alternativas que ahorran tiempo gracias a nuestros sistemas «ingeniosos».

Aplicación



Para profesionales:
carpinteros, contratistas,
arquitectos y paisajistas



Dibujos y planos 3D rápidos y
profesionales



Para construcciones de madera,
portones de madera y
estructuras de madera

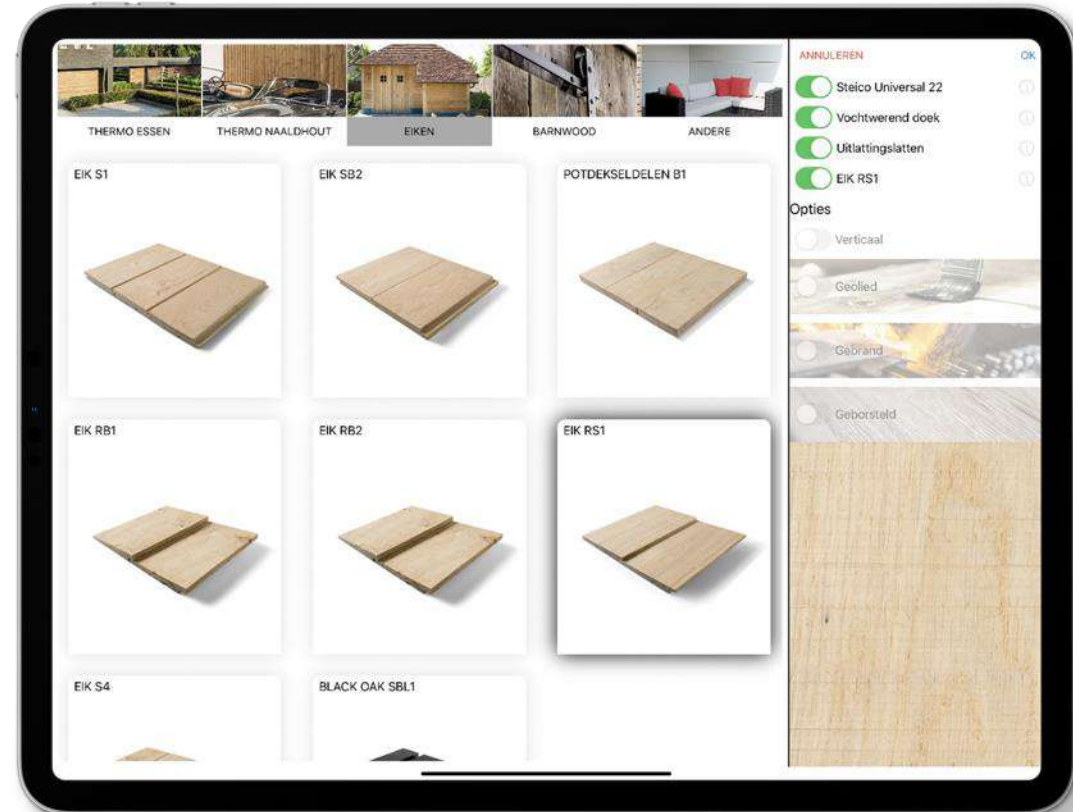

Aplicación

Principales ventajas:

- Visualización inmediata y cálculo rápido del precio
- Renderizados realistas
- Simulación in situ con realidad aumentada
- Representación realista de la posición del sol
- Visualización de los ajustes en tiempo real
- Medición automática
- Cálculo de la EPB
- Exportación a archivos BIM
- Se puede integrar la imagen de marca en los documentos



APP FOR

TIMBER-FRAME

CONSTRUCTION

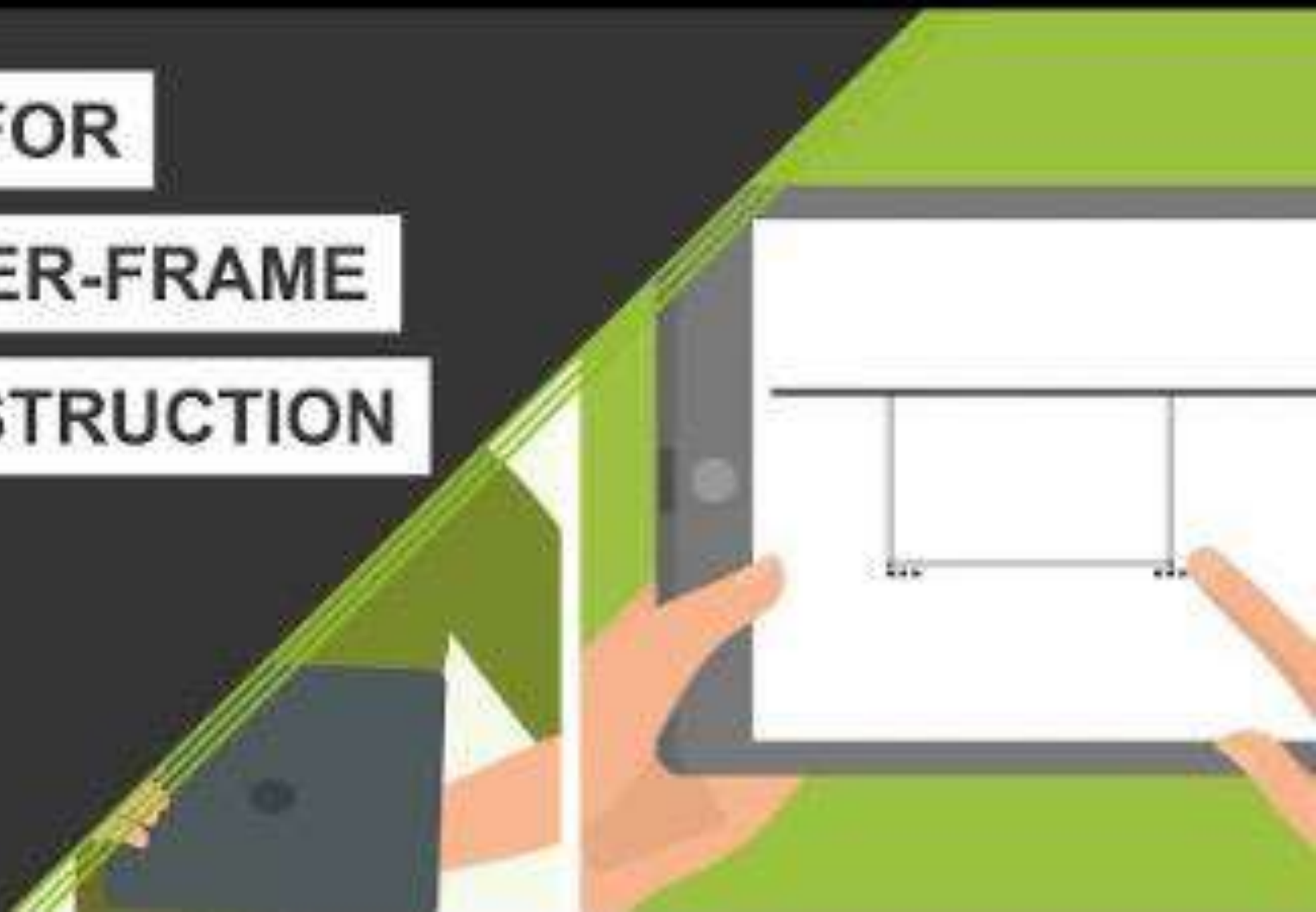

Portal del cliente

- Solo para profesionales
- Se proporcionan los datos de identificación a petición
- Todas las especificaciones técnicas disponibles
- Precios actualizados

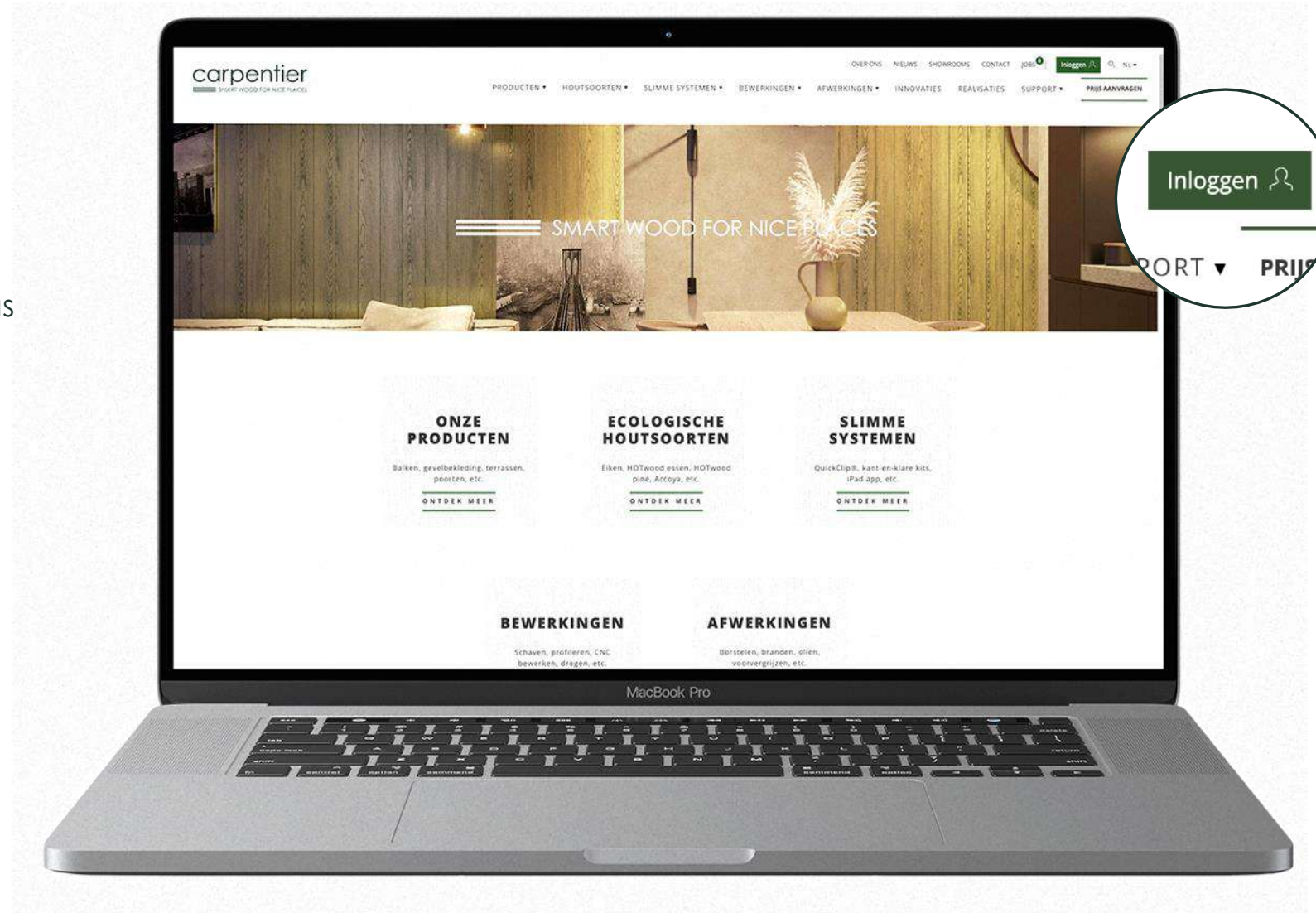

carpentier

≡ SMART WOOD FOR NICE PLACES